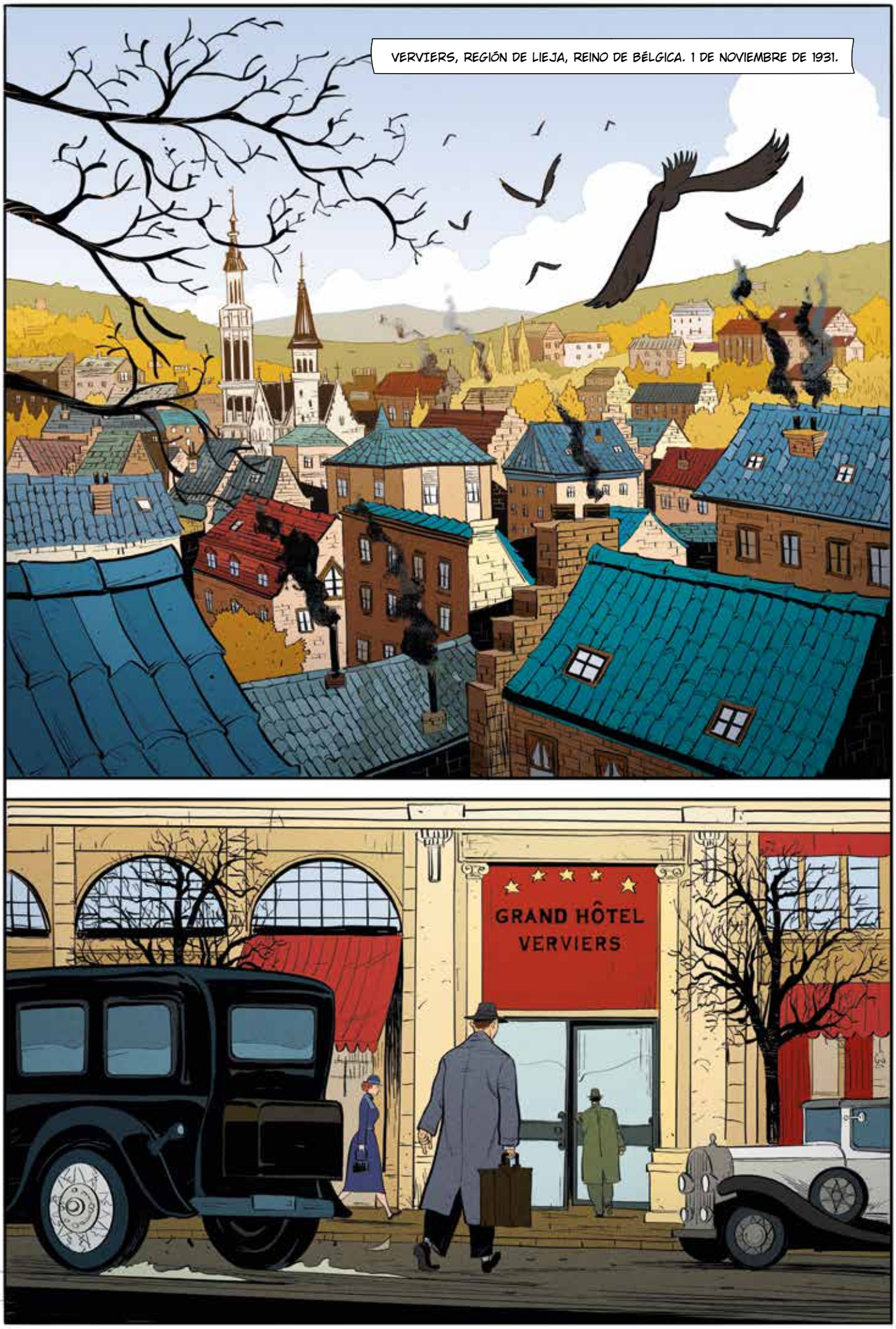
VERVIERS, REGIÓN DE LIEJA, REINO DE BÉLGICA. 1 DE NOVIEMBRE DE 1931.
GRAND HÔTEL
VERVIERS

BUENOS DÍAS, ¿HAY ALGÚN MENSAJE PARA MÍ, *BITTE*? ME LLAMO HANS-THILO SCHMIDT.

LO CONSULTO, SEÑOR SCHMIDT... ¿ME PERMITE SU DOCUMENTACIÓN, POR FAVOR?
ACH, NATURLICH... PAPIERE! YA, YA...

REISE PASS

AQUÍ TIENE, *HERR* SCHMIDT...

L'INDÉPENDANCE
BELGE
LE ESPERAN EN LA HABITACIÓN 31 EN LA PRIMERA PLANTA A PARTIR DE LAS 12.00
DANKE, SEÑOR. GRACIAS...

¿HABITACIÓN 31?
¿DÓNDE ESTÁ LA MALDITA PUERTA?
ESTOY PERDIDO...
VERDAMMT!

L'INDÉPENDANCE
BELGE

31
TOC
TOC

31
PASE, AMIGO, PASE.

MEIN FRELIND, LE PRESENTO A MI AMIGO, EL SEÑOR BARSAC. GRACIAS POR VENIR.
¿UN WHISKY?

JA... WHISKY...

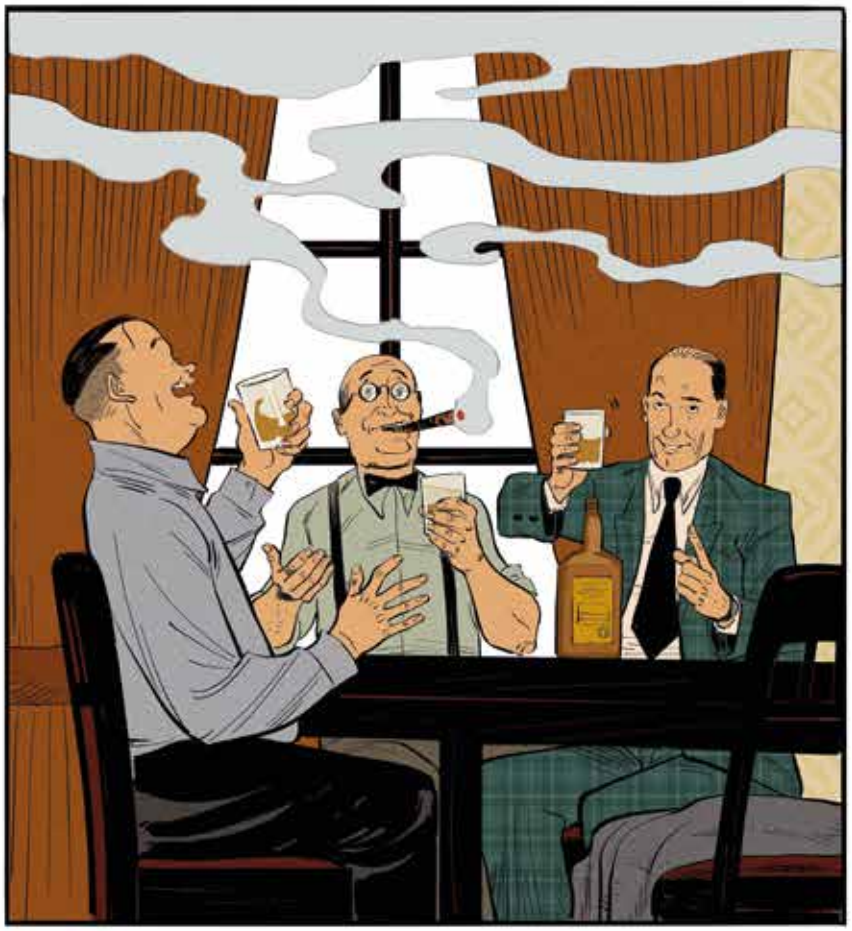

MMM...

LE GUSTAN MUCHO LAS *SCHÖNEN FRAUEN*, LAS MUJERES GUAPAS, POR LO QUE HE OÍDO, ¿NO, *HERR* SCHMIDT?

SON LA SAL DE LA VIDA, ¿NO CREEN? ME GUSTARÍA VIVIR EN SUS SUEÑOS..., Y NO EN ESTE MUNDO PODRIDO, EN ESTA ALEMANIA DE LETRINAS...

MIREN, VEO A ALEMANIA COMO A UNA MADRE INDIGNA. HE LUCHADO POR ELLA, ME HAN HERIDO, CONDECORADO, Y LUEGO... ¿QUÉ? NADA, EL VACÍO... UNA HABITACIÓN SÓRDIDA. UN ABRIGO RAÍDO, UNA COMIDA EN CONDICIONES CUANDO PUEDO. SIN AMIGOS NI PLACERES. SIN TRABAJO. ¡TRISTE VIDA LA MÍA!
ES UNA DECEPCIÓN LEGÍTIMA, AMIGO MÍO.

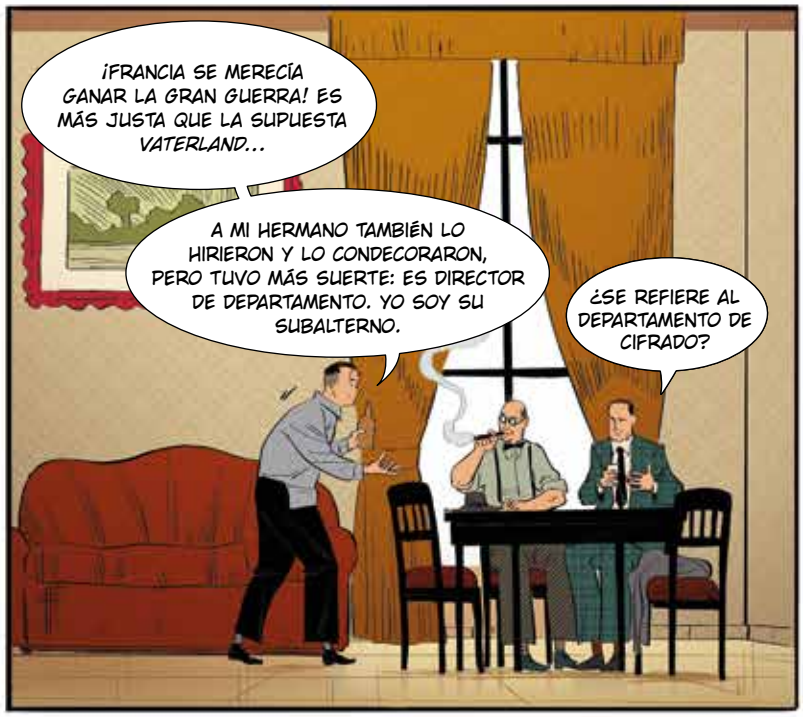
¡FRANCIA SE MERECÍA GANAR LA GRAN GUERRA! ES MÁS JUSTA QUE LA SUPUESTA *VATERLAND*...
A MI HERMANO TAMBIÉN LO HIRIERON Y LO CONDECORARON, PERO TUVO MÁS SUERTE: ES DIRECTOR DE DEPARTAMENTO. YO SOY SU SUBALTERNO.
¿SE REFIERE AL DEPARTAMENTO DE CIFRADO?

ESE MISMO. EN BERLÍN. MI HERMANO LO DIRIGE Y ME CONFÍA A MÍ LOS DOCUMENTOS.

¿SABEN EN QUÉ ME DIFERENCIO DE LOS DEL PARTIDO NAZI O DE LOS DEMÁS EXALTADOS MILITARISTAS QUE DESFILAN GRITANDO? EN QUE YO, ADEMÁS, ESTOY DECEPCIONADO.
... PERO YA NO CREO EN EL ORDEN, EN ALEMANIA NI EN NADA. YA NO CREO EN NADA, NO... APARTE DE EN APROVECHAR LA VIDA, EN COMPRAR UNA EXISTENCIA MEJOR QUE LA QUE ME HA OFRECIDO MI PAÍS.
CREO EN EL DINERO. ES LA ÚNICA PATRIA QUE PIENSO DEFENDER EN EL FUTURO... EL ÚNICO REFUGIO.

YA QUE SACA EL TEMA, QUERIDO SCHMIDT, AQUÍ TIENE, POR SUS SERVICIOS. EL DESPLAZAMIENTO, EL HOTEL, LAS DIETAS..., TODO CORRE DE NUESTRA CUENTA, CLARO. ENTRE AMIGOS...
HAY MÁS SOBRES LISTOS. MUCHOS SOBRES ESPERANDO... ¿CON 10 000 MARCOS BASTARÁ?
NATÜRLICH...
SEÑOR LEMOINE, SEÑOR BARSAC, TENGO ALGO PARA USTEDES. ALGO BUENO.
CREO QUE LES GUSTARÁ...